Libre, mi Espíritu Está Libre

Medio, Fa
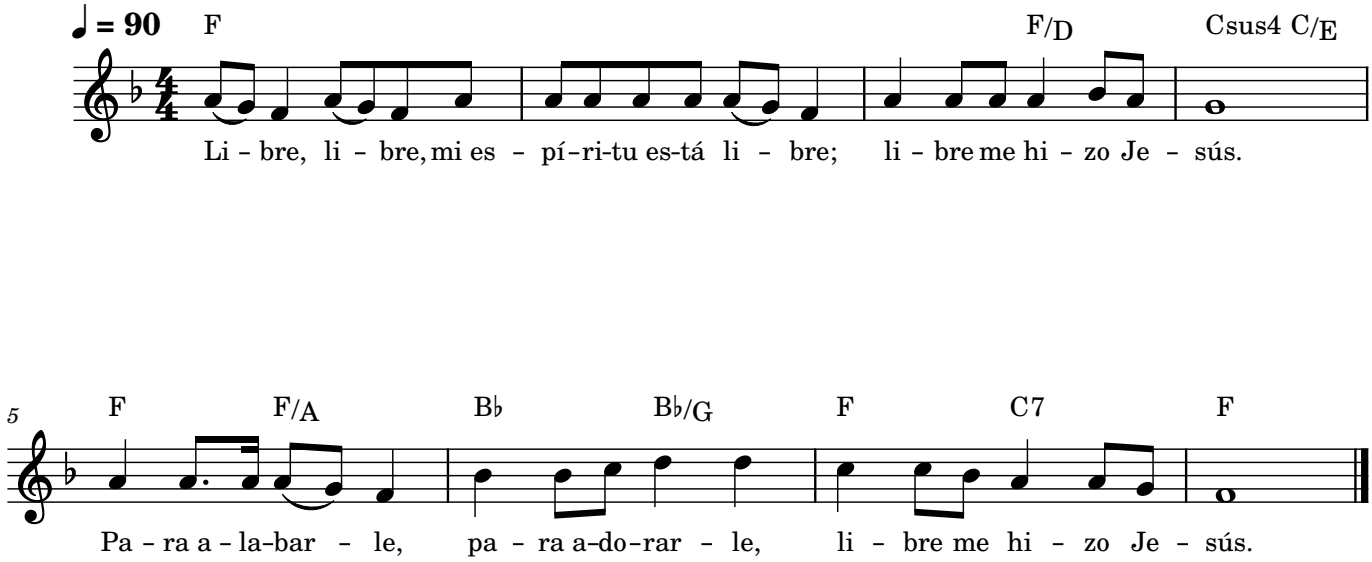
Iglesia Alto Refugio
Noviembre, 2021